



Rzeczoznawcy Techniczno-Motoryzacyjni

**EKSPERTtech**

oś. Na Stoku 65B/5, 25-437 Kielce | tel. 696 448 438 | email: biuro@eksperttech.pl | NIP 6572606451

[www.eksperttech.pl](http://www.eksperttech.pl)

**Wycena numer: 542/2025**

**z dnia: 2025/12/13**

Wykonawca wyceny : mgr inż. Janusz Wawer Rzeczoznawca RS 001464

Zadanie: Określenie wartości rynkowej pojazdu

**DANE IDENTYFIKACYJNE POJAZDU**

Dane: [N] XI-2025

Marka: SCHWARZMULLER

Rok produkcji: 2009

Model: SPA 3/E-100 34.0t

Wersja: SPA 3/E-K 13.34

Nr rejestracyjny: WGM7551R

Rodzaj pojazdu: Naczepa

VIN: VAVSAF3383H182062

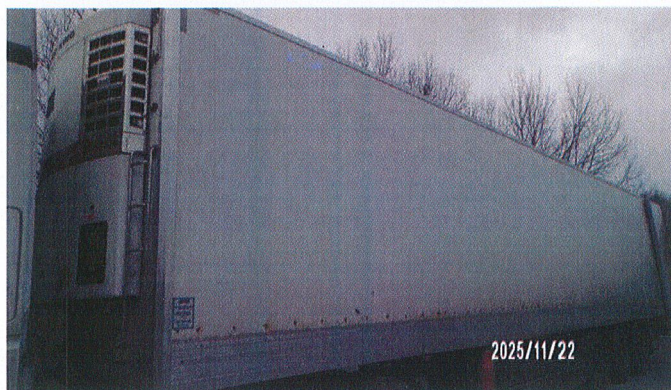

Nr INFO-EKSPERT / ID pojazdu

195-00003 / 69242

Data pierwszej rejestracji

2009/12/23, (w Polsce: 2017/10/20)

Data ważności badania technicznego

2026/09/04

Okres eksploatacji pojazdu (09/12/23-25/11/22)

191 mies.

Dop. masa całkowita / Masa własna / Ładowność

33500 kg / 7670 kg\* / 25830 kg

Rodzaj naczepy

chłodnia z agregatem

Zawieszenie osi / Rozstaw osi

poduszki / 1310 mm

Długość / Szerokość / Wysokość

14040 mm / 2600 mm / 4000 mm

Wartość rynkowa brutto wyżej zidentyfikowanego pojazdu, określona na dzień 22 listopada 2025 roku wynosi:

**38100 PLN**

**w tym VAT (23,0%) 7124,39 PLN**

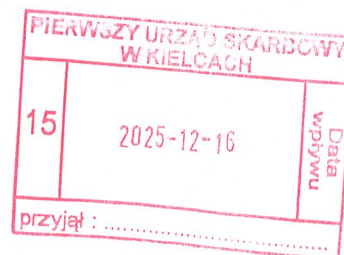



Rzeczoznawcy Techniczno-Motoryzacyjni

**EKSPERTtech**

oś. Na Stoku 65B/5, 25-437 Kielce | tel. 696 448 438 | email: biuro@eksperttech.pl | NIP 6572606451

www.eksperttech.pl

**WYCENA Nr: 542/2025**

z dnia: 2025/12/13

Wykonawca wyceny : mgr inż. Janusz Wawer Rzeczoznawca RS 001464

Zadanie: Określenie wartości rynkowej pojazdu

**DANE IDENTYFIKACYJNE POJAZDU**

Dane: [N] XI-2025

Marka: SCHWARZMULLER

Rok produkcji: 2009

Model: SPA 3/E-100 34.0t

Wersja: SPA 3/E-K 13.34

Nr rejestracyjny: WGM7551R

Rodzaj pojazdu: Naczepa

VIN: VAVSAF3383H182062

Nr INFO-EKSPERT / ID pojazdu

195-00003 / 69242

Data pierwszej rejestracji

2009/12/23, (w Polsce: 2017/10/20)

Data ważności badania technicznego

2026/09/04

Okres eksploatacji pojazdu (09/12/23-25/11/22)

191 mies.

Dop. masa całkow. / Masa własna / Ładowność

33500 kg / 7670 kg\* / 25830 kg

Rodzaj naczepy

chłodnia z agregatem

Zawieszenie osi / Rozstaw osi

poduszki / 1310 mm

Długość / Szerokość / Wysokość

14040 mm / 2600 mm / 4000 mm

**WYPOSAŻENIE STANDARDOWE (2008.11-2017.10)**

L.p.	Nazwa elementu wyposażenia	L.p.	Nazwa elementu wyposażenia
1	Agregat chłodniczy Carrier Maxima 1300 Diesel	12	Rama stalowa
2	Łotynki z tworzywa sztucznego	13	Skrzynia na 36 Europalet
3	Drabinka wysuwana z tyłu naczepy	14	Skrzynka narzędziowa
4	Drzwi tylne dwuskrzydłowe	15	System hamulcowy elektroniczny EBS
5	Hamulce tarczowe	16	Ściana przednia wzmocniona z otworem na agregat
6	Kliny pod koła 2 szt.	17	Światła boczne obrysowe
7	Kosz na 2 koła zapasowe	18	Układ hamulcowy dwuobwodowy
8	Odboje gumowe	19	Zawieszenie pneumatyczne
9	Ośie bezobsługowe	20	Zawór podnoszenia i opuszczania ramy
10	Oświetlenie wewnętrzne	21	Zderzak stalowy
11	Podpory bezobsługowe		

**WYPOSAŻENIE DODATKOWE**

L.p.	Nazwa elementu wyposażenia	Wartość [PLN]
1	+Agregat chłodniczy Tkermo King SL-400e	1 862

**OPIS ZAMONTOWANEGO W POJEŹDZIE OGUMIENIA**

Koło	Marka, typ	Bieżnik [mm]	Zużycie [%]
Przednie lewe:	*GEYER HOSAJA UNITREAD EX 385/65R22,5	9,0	50
Przednie prawe:	*GEYER HOSAJA UNITREAD EX 385/65R22,5	9,0	50
II Osi lewe:	*TRAZANO CR931 385/65R22,5	10,0	44
II Osi prawe:	*TRAZANO CR931 385/65R22,5	10,0	44
III Osi lewe:	*Blacklion BT180 385/65R22,5	7,5	60
III Osi prawe:	*Blacklion BT180 385/65R22,5	7,5	60





**KOREKTY**

WARTOŚĆ BAZOWA BRUTTO (198 mies.) .....	66 051 PLN
KOREKTA ZA WYPOSAŻENIE DODATKOWE .....	1 862 PLN

Wyposażenie pojazdu powoduje powiększenie wartości pojazdu, gdy jest wyposażeniem ponadstandardowym oraz jest sprawne, czyli zdolne do spełnienia swojej funkcji. Wielkość korekty wartości bazowej, związanej z wyposażeniem dodatkowym pojazdu została określona na podstawie udziału tego wyposażenia w wartości standardowo wyposażonego nowego pojazdu z uwzględnieniem amortyzacji pojazdu i zwiększonej amortyzacji jego wyposażenia.

KOREKTA ZA PIERWSZĄ REJESTRACJĘ .....	1 561 PLN
---------------------------------------	-----------

Korekta uwzględnia wpływ daty pierwszej rejestracji pojazdu (pierwszego dopuszczenia do ruchu po zakupieniu pojazdu nowego) na jego wartość. Przyjmuje się, że pojazd bazowy został zarejestrowany po raz pierwszy 2009/05/15. Pojazd wyceniany został zarejestrowany 7 miesięcy później, zatem jego okres eksploatacji jest krótszy od okresu eksploatacji pojazdu bazowego i stąd wynika dodatnia korekta wartości.

KOREKTA ZA OGUMIENIE .....	- 88 PLN
----------------------------	----------

Korekta uwzględnia wpływ stanu ogumienia na wartość pojazdu. Zużycie poszczególnych opon zostało określone z uwzględnieniem zmierzonej wysokości ich bieżnika. Punktem odniesienia jest ogumienie o zużyciu 50%.

KOREKTY RÓŻNE .....	- 31 263 PLN
---------------------	--------------

**W tym:**

Uszkodzenia

[%] Wart. [PLN]

-45,0 -31 263

Odspojenie podłogi od ściany prawej, spękanie widoczne od dołu podłogi

Agregat od jakiegoś czasu nie jest w użytkowany, konieczność przeglądu i wykonania serwisu przed dalszą eksploatacją

Ściana prwa w części dolnej widoczne sfalowanie oraz wzmocnienie wymienione na inne niż producenta

Ściana lewa- liczne zarysowania, korozja nitów wzmocnienia dolnego, listwa (ceownik) w części środkowej dolnej odspojona.

Drzwi tyłu L- wyrwana dziura w części wewnętrznej dolnej

**Wartość rynkowa brutto wyżej zidentyfikowanego pojazdu, określona na dzień 22 listopada 2025 roku wynosi:**

**38100 PLN**

(słownie: trzydzieści osiem tysięcy sto złotych)

**w tym VAT (23,0%) 7124,39 PLN****Wartość określono na podstawie:**

- notowań wartości rynkowych z bazy pojazdów "Komputerowego Systemu INFO-EKSPERT" na XI-2025 zaakceptowanych przez wykonawcę opinii,
- korekt mających wpływ na wartość pojazdu.

Za niniejsze opracowanie ponosi odpowiedzialność rzeczoznawca.

Wydając niniejsze opinię rzeczoznawca zastrzega się, że nie bierze odpowiedzialności za ukryte wady niemożliwe do stwierdzenia metodami, którymi prowadzono badania i ewentualne wynikające z tego skutki podczas dalszego użytkowania opiniowanego przedmiotu.

Opinię wykonano w sposób obiektywny, zgodnie z najlepszą wiedzą rzeczoznawcy.

Rzeczoznawca

BIEGŁY IZBY SKARBOWEJ  
w Kielcach

*Janusz Wawer*  
mgr inż. Janusz Wawer





# DOKUMENTACJA FOTOGRAFICZNA

do wyceny nr: 542/2025

z dnia: 2025/12/13

## DANE IDENTYFIKACYJNE POJAZDU

Marka: SCHWARZMULLER

Model: SPA 3/E-100 34.0t

Wersja: SPA 3/E-K 13.34

Rodzaj pojazdu: Naczepa

Dane: [N] XI-2025

Rok produkcji: 2009

Nr rejestracyjny: WGM7551R

PIENIĄDZ UŁOŻYŁ SIĘ W KIELCACH		
15	2025-12-16	Data wpływu
przyjął: .....		

